**工事名: 令和7年度 一般県道○○線 道路改良工事**

**事業者名: 株式会社○○建設**

**全体工期: 2026-04-01 ～ 2026-09-30**

| 現場代理人 | 監理技術者 |
|---|---|
| | |

| No. | 工種 | 種別 | 細別・規格 |
|---|---|---|---|
| 1 | 工種 | 種別 | 細別・規格 |
| 2 | 工種 | 種別 | 細別・規格 |
| 3 | | 種別 | 細別・規格 |
| 4 | 工種 | 種別 | 細別・規格 |
| 5 | | 種別 | 細別・規格 |
| 6 | 工種 | 種別 | 細別・規格 |
| 7 | | 種別 | 細別・規格 |
| 8 | 工種 | 種別 | 細別・規格 |
| 9 | 工種 | 種別 | 細別・規格 |
| 10 | | 種別 | 細別・規格 |
| 11 | 工種 | 種別 | 細別・規格 |
| 12 | | 種別 | 細別・規格 |
| 13 | 工種 | 種別 | 細別・規格 |
| 14 | 工種 | 種別 | 細別・規格 |

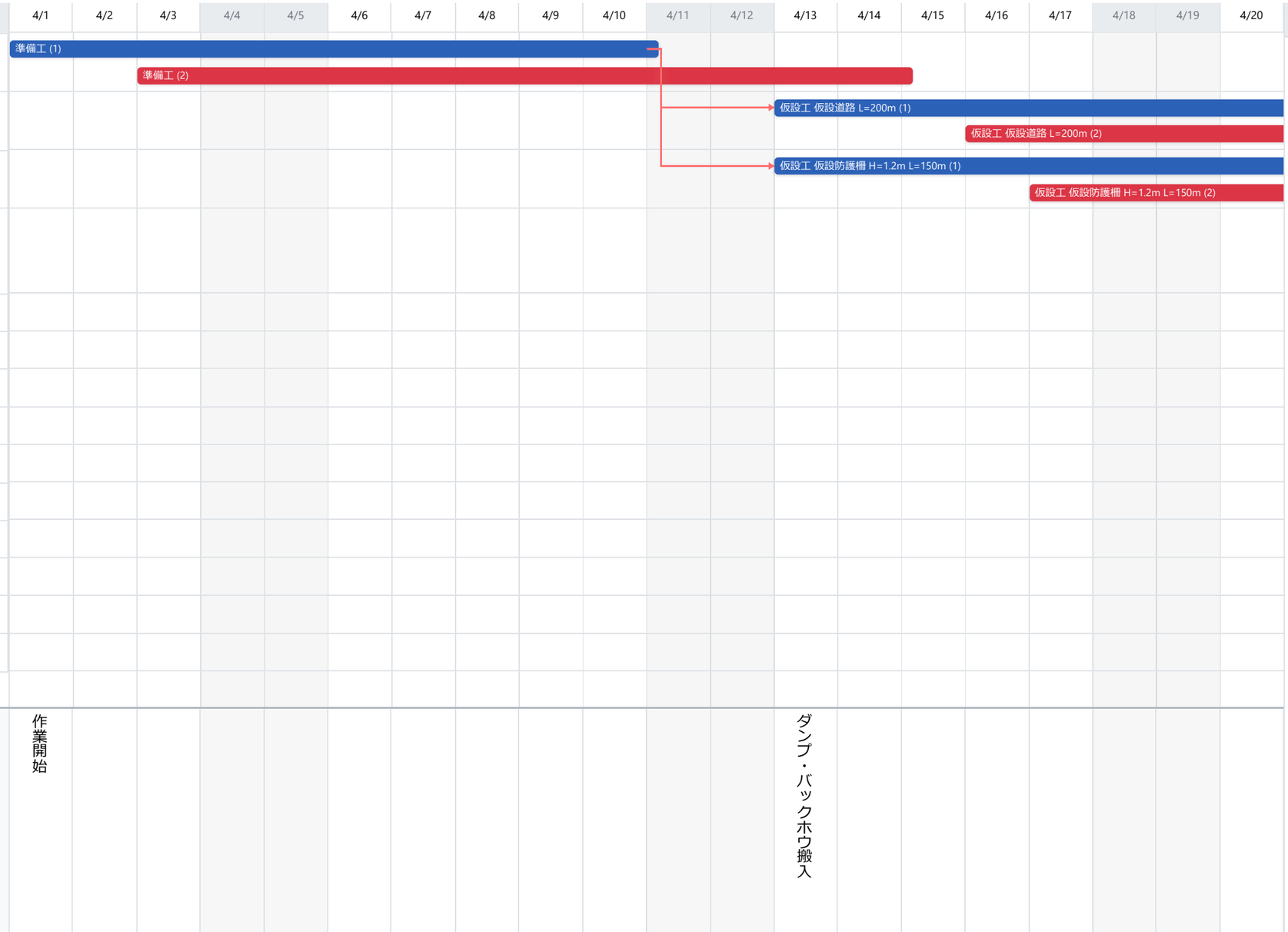


**備考欄**

【施工上の留意事項】
・工事区間の通行確保を最優先とする
・雨天時は土工作業を中止すること
・安全管理責任者を常駐させること

**工事名: 令和7年度 一般県道○○線 道路改良工事**

**事業者名: 株式会社○○建設**

**全体工期: 2026-04-01 ～ 2026-09-30**

| 現場代理人 | 監理技術者 |
|---|---|
| | |

| No. | 工種 | 種別 | 細別・規格 |
|---|---|---|---|
| 1 | 工種 | 種別 | 細別・規格 |
| 2 | 工種 | 種別 | 細別・規格 |
| 3 | | 種別 | 細別・規格 |
| 4 | 工種 | 種別 | 細別・規格 |
| 5 | | 種別 | 細別・規格 |
| 6 | 工種 | 種別 | 細別・規格 |
| 7 | | 種別 | 細別・規格 |
| 8 | 工種 | 種別 | 細別・規格 |
| 9 | 工種 | 種別 | 細別・規格 |
| 10 | | 種別 | 細別・規格 |
| 11 | 工種 | 種別 | 細別・規格 |
| 12 | | 種別 | 細別・規格 |
| 13 | 工種 | 種別 | 細別・規格 |
| 14 | 工種 | 種別 | 細別・規格 |

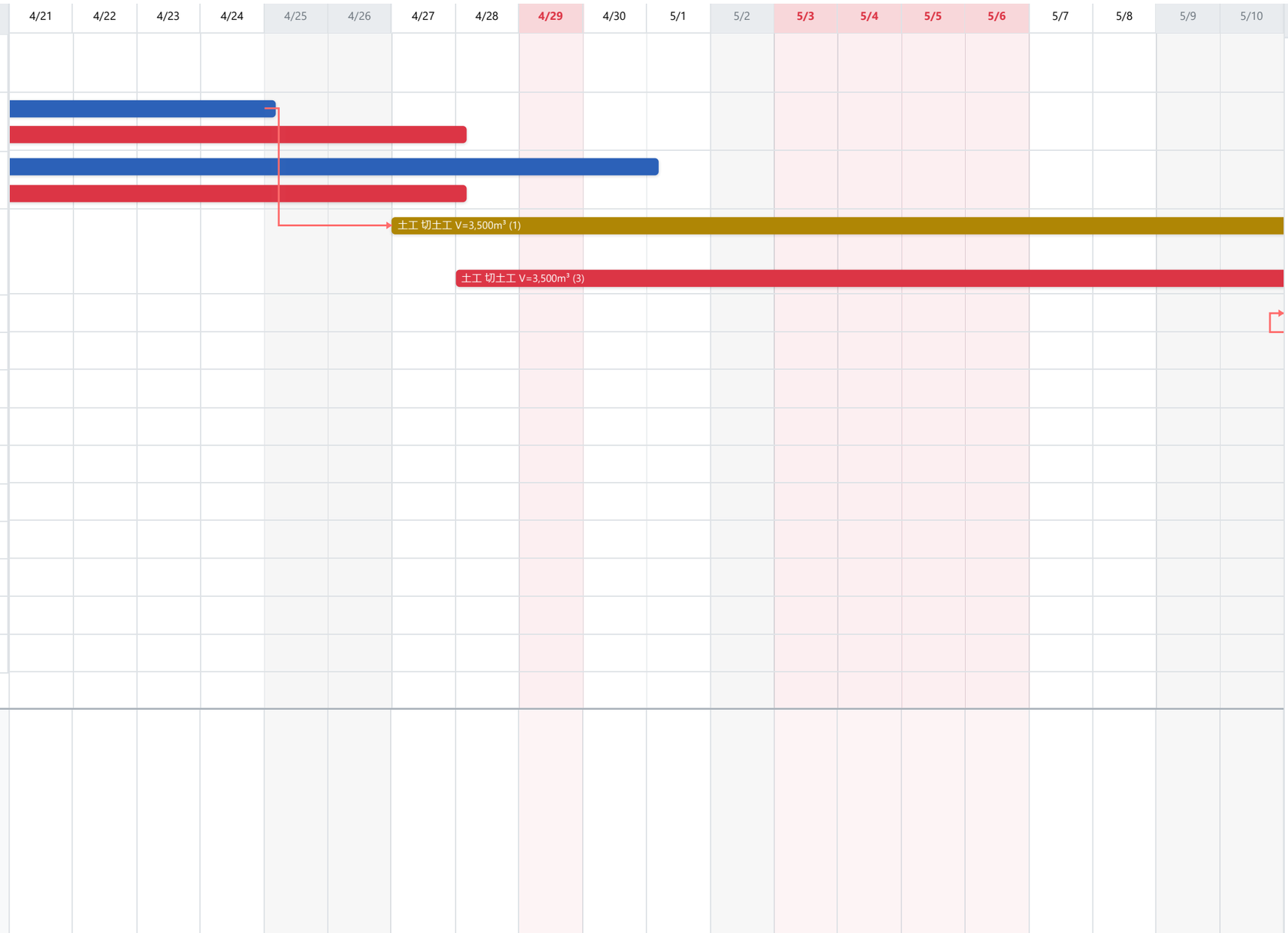


**備考欄**

【施工上の留意事項】
・工事区間の通行確保を最優先とする
・雨天時は土工作業を中止すること
・安全管理責任者を常駐させること

**工事名: 令和7年度 一般県道○○線 道路改良工事**

**事業者名: 株式会社○○建設**

**全体工期: 2026-04-01 ～ 2026-09-30**

| 現場代理人 | 監理技術者 |
|---|---|
| | |

| No. | 工種 | 種別 | 細別・規格 ▸ | 5/11 | 5/12 | 5/13 | 5/14 | 5/15 | 5/16 | 5/17 | 5/18 | 5/19 | 5/20 | 5/21 | 5/22 | 5/23 | 5/24 | 5/25 | 5/26 | 5/27 | 5/28 | 5/29 | 5/30 |
|---|---|---|---|---|---|---|---|---|---|---|---|---|---|---|---|---|---|---|---|---|---|---|---|
| 1 | 工種 | 種別 | 細別・規格 | | | | | | | | | | | | | | | | | | | | |
| 2 | 工種 | 種別 | 細別・規格 | | | | | | | | | | | | | | | | | | | | |
| 3 | | 種別 | 細別・規格 | | | | | | | | | | | | | | | | | | | | |
| 4 | 工種 | 種別 | 細別・規格 | | | | | | | | | | | | | | | 土工 切土工 V=3,500m³ (2) | | | | | |
| 5 | | 種別 | 細別・規格 | 土工 盛土工 V=2,800m³ | | | | | | | | | | | | | | | | | | | |
| 6 | 工種 | 種別 | 細別・規格 | | | | | | | | | | | | | | | | | | | | |
| 7 | | 種別 | 細別・規格 | | | | | | | | | | | | | | | | | | | | |
| 8 | 工種 | 種別 | 細別・規格 | | | | | | | | | | | | | | | | | | | | |
| 9 | 工種 | 種別 | 細別・規格 | | | | | | | | | | | | | | | | | | | | |
| 10 | | 種別 | 細別・規格 | | | | | | | | | | | | | | | | | | | | |
| 11 | 工種 | 種別 | 細別・規格 | | | | | | | | | | | | | | | | | | | | |
| 12 | | 種別 | 細別・規格 | | | | | | | | | | | | | | | | | | | | |
| 13 | 工種 | 種別 | 細別・規格 | | | | | | | | | | | | | | | | | | | | |
| 14 | 工種 | 種別 | 細別・規格 | | | | | | | | | | | | | | | | | | | | |

**備考欄**

【施工上の留意事項】
・工事区間の通行確保を最優先とする
・雨天時は土工作業を中止すること
・安全管理責任者を常駐させること

**工事名: 令和7年度 一般県道○○線 道路改良工事**

**事業者名: 株式会社○○建設**

**全体工期: 2026-04-01 ～ 2026-09-30**

| 現場代理人 | 監理技術者 |
|---|---|
| | |

| No. | 工種 | 種別 | 細別・規格 |
|---|---|---|---|
| 1 | 工種 | 種別 | 細別・規格 |
| 2 | 工種 | 種別 | 細別・規格 |
| 3 | | 種別 | 細別・規格 |
| 4 | 工種 | 種別 | 細別・規格 |
| 5 | | 種別 | 細別・規格 |
| 6 | 工種 | 種別 | 細別・規格 |
| 7 | | 種別 | 細別・規格 |
| 8 | 工種 | 種別 | 細別・規格 |
| 9 | 工種 | 種別 | 細別・規格 |
| 10 | | 種別 | 細別・規格 |
| 11 | 工種 | 種別 | 細別・規格 |
| 12 | | 種別 | 細別・規格 |
| 13 | 工種 | 種別 | 細別・規格 |
| 14 | 工種 | 種別 | 細別・規格 |

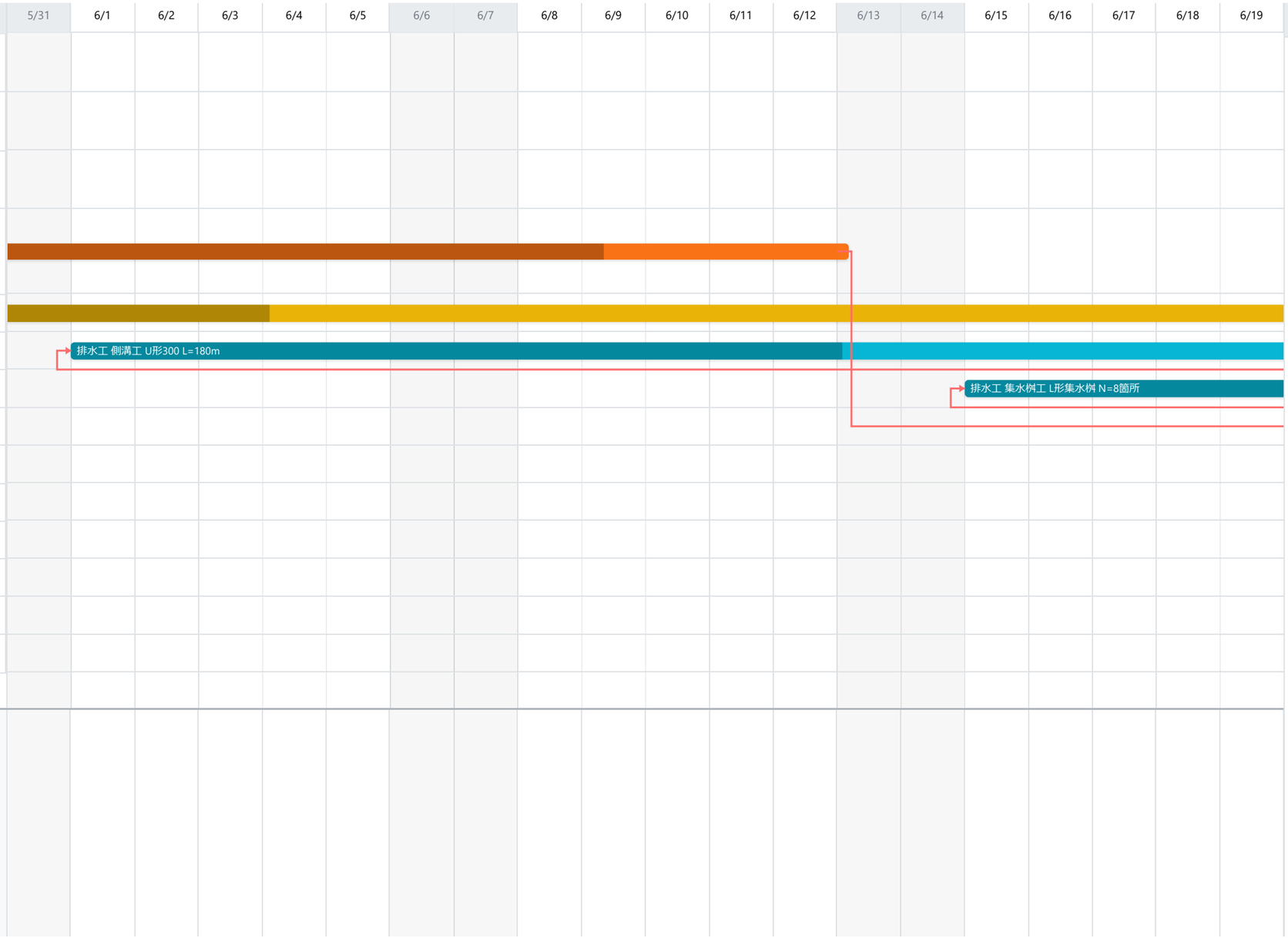


**備考欄**

【施工上の留意事項】
・工事区間の通行確保を最優先とする
・雨天時は土工作業を中止すること
・安全管理責任者を常駐させること

**工事名: 令和7年度 一般県道○○線 道路改良工事**

**事業者名: 株式会社○○建設**

**全体工期: 2026-04-01 ～ 2026-09-30**

| 現場代理人 | 監理技術者 |
|---|---|
| | |

| No. | 工種 | 種別 | 細別・規格 |
|---|---|---|---|
| 1 | 工種 | 種別 | 細別・規格 |
| 2 | 工種 | 種別 | 細別・規格 |
| 3 | | 種別 | 細別・規格 |
| 4 | 工種 | 種別 | 細別・規格 |
| 5 | | 種別 | 細別・規格 |
| 6 | 工種 | 種別 | 細別・規格 |
| 7 | | 種別 | 細別・規格 |
| 8 | 工種 | 種別 | 細別・規格 |
| 9 | 工種 | 種別 | 細別・規格 |
| 10 | | 種別 | 細別・規格 |
| 11 | 工種 | 種別 | 細別・規格 |
| 12 | | 種別 | 細別・規格 |
| 13 | 工種 | 種別 | 細別・規格 |
| 14 | 工種 | 種別 | 細別・規格 |

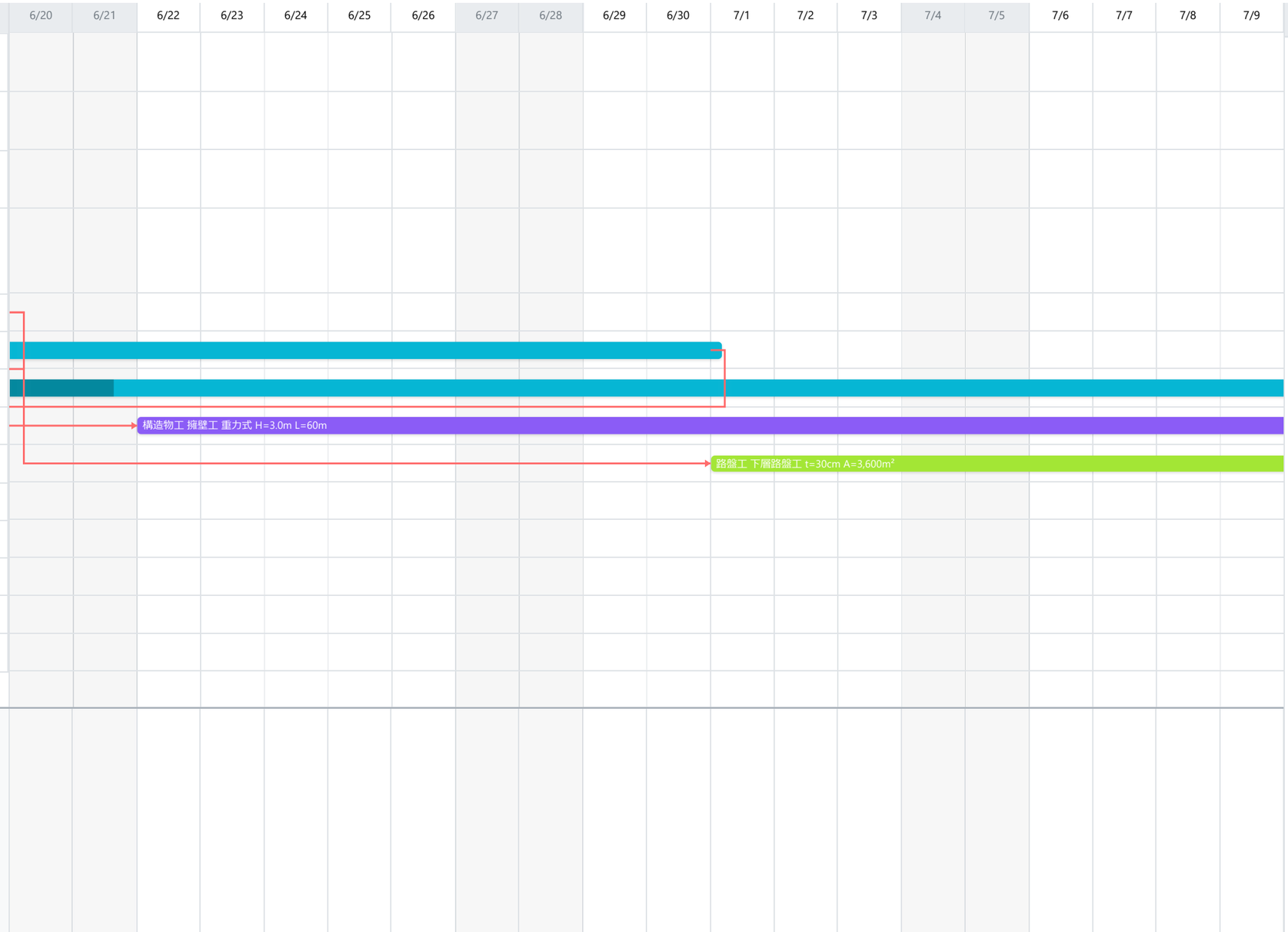


**備考欄**

【施工上の留意事項】
・工事区間の通行確保を最優先とする
・雨天時は土工作業を中止すること
・安全管理責任者を常駐させること

**工事名: 令和7年度 一般県道○○線 道路改良工事**

**事業者名: 株式会社○○建設**

**全体工期: 2026-04-01 ～ 2026-09-30**

| 現場代理人 | 監理技術者 |
|---|---|
| | |

| No. | 工種 | 種別 | 細別・規格 ▸ | 7/10 | 7/11 | 7/12 | 7/13 | 7/14 | 7/15 | 7/16 | 7/17 | 7/18 | 7/19 | 7/20 | 7/21 | 7/22 | 7/23 | 7/24 | 7/25 | 7/26 | 7/27 | 7/28 | 7/29 |
|---|---|---|---|---|---|---|---|---|---|---|---|---|---|---|---|---|---|---|---|---|---|---|---|
| 1 | 工種 | 種別 | 細別・規格 | | | | | | | | | | | | | | | | | | | | |
| 2 | 工種 | 種別 | 細別・規格 | | | | | | | | | | | | | | | | | | | | |
| 3 | | 種別 | 細別・規格 | | | | | | | | | | | | | | | | | | | | |
| 4 | 工種 | 種別 | 細別・規格 | | | | | | | | | | | | | | | | | | | | |
| 5 | | 種別 | 細別・規格 | | | | | | | | | | | | | | | | | | | | |
| 6 | 工種 | 種別 | 細別・規格 | | | | | | | | | | | | | | | | | | | | |
| 7 | | 種別 | 細別・規格 | | | | | | | | | | | | | | | | | | | | |
| 8 | 工種 | 種別 | 細別・規格 | | | | | | | | | | | | | | | | | | | | |
| 9 | 工種 | 種別 | 細別・規格 | | | | | | | | | | | | | | | | | | | | |
| 10 | | 種別 | 細別・規格 | | | | | | | | | | | | | | | | | | | | |
| 11 | 工種 | 種別 | 細別・規格 | | | | | | | | | | | | | | | | | | | | |
| 12 | | 種別 | 細別・規格 | | | | | | | | | | | | | | | | | | | | |
| 13 | 工種 | 種別 | 細別・規格 | | | | | | | | | | | | | | | | | | | | |
| 14 | 工種 | 種別 | 細別・規格 | | | | | | | | | | | | | | | | | | | | |

**備考欄**

【施工上の留意事項】
・工事区間の通行確保を最優先とする
・雨天時は土工作業を中止すること
・安全管理責任者を常駐させること

**工事名: 令和7年度 一般県道○○線 道路改良工事**

**事業者名: 株式会社○○建設**

**全体工期: 2026-04-01 ～ 2026-09-30**

| 現場代理人 | 監理技術者 |
|---|---|
| | |

| No. | 工種 | 種別 | 細別・規格 ▸ | 7/30 | 7/31 | 8/1 | 8/2 | 8/3 | 8/4 | 8/5 | 8/6 | 8/7 | 8/8 | 8/9 | 8/10 | 8/11 | 8/12 | 8/13 | 8/14 | 8/15 | 8/16 | 8/17 | 8/18 |
|---|---|---|---|---|---|---|---|---|---|---|---|---|---|---|---|---|---|---|---|---|---|---|---|
| 1 | 工種 | 種別 | 細別・規格 | | | | | | | | | | | | | | | | | | | | |
| 2 | 工種 | 種別 | 細別・規格 | | | | | | | | | | | | | | | | | | | | |
| 3 | | 種別 | 細別・規格 | | | | | | | | | | | | | | | | | | | | |
| 4 | 工種 | 種別 | 細別・規格 | | | | | | | | | | | | | | | | | | | | |
| 5 | | 種別 | 細別・規格 | | | | | | | | | | | | | | | | | | | | |
| 6 | 工種 | 種別 | 細別・規格 | | | | | | | | | | | | | | | | | | | | |
| 7 | | 種別 | 細別・規格 | | | | | | | | | | | | | | | | | | | | |
| 8 | 工種 | 種別 | 細別・規格 | | | | | | | | | | | | | | | | | | | | |
| 9 | 工種 | 種別 | 細別・規格 | | | | | | | | | | | | | | | | | | | | |
| 10 | | 種別 | 細別・規格 | | | | | 路盤工 上層路盤工 t=15cm A=3,600m² | | | | | | | | | | | | | | | |
| 11 | 工種 | 種別 | 細別・規格 | | | | | | | | | | | | | | | | | | | | |
| 12 | | 種別 | 細別・規格 | | | | | | | | | | | | | | | | | | | | |
| 13 | 工種 | 種別 | 細別・規格 | | | | | | | | | | | | | | | | | | | | |
| 14 | 工種 | 種別 | 細別・規格 | | | | | | | | | | | | | | | | | | | | |

**備考欄**

【施工上の留意事項】
・工事区間の通行確保を最優先とする
・雨天時は土工作業を中止すること
・安全管理責任者を常駐させること

**工事名: 令和7年度 一般県道○○線 道路改良工事**　　**事業者名: 株式会社○○建設**　　**全体工期: 2026-04-01 〜 2026-09-30**

| 現場代理人 | 監理技術者 |
|---|---|
| | |

| No. | 工種 | 種別 | 細別・規格 ▸ | 8/19 | 8/20 | 8/21 | 8/22 | 8/23 | 8/24 | 8/25 | 8/26 | 8/27 | 8/28 | 8/29 | 8/30 | 8/31 | 9/1 | 9/2 | 9/3 | 9/4 | 9/5 | 9/6 | 9/7 |
|---|---|---|---|---|---|---|---|---|---|---|---|---|---|---|---|---|---|---|---|---|---|---|---|
| 1 | 工種 | 種別 | 細別・規格 | | | | | | | | | | | | | | | | | | | | |
| 2 | 工種 | 種別 | 細別・規格 | | | | | | | | | | | | | | | | | | | | |
| 3 | | 種別 | 細別・規格 | | | | | | | | | | | | | | | | | | | | |
| 4 | 工種 | 種別 | 細別・規格 | | | | | | | | | | | | | | | | | | | | |
| 5 | | 種別 | 細別・規格 | | | | | | | | | | | | | | | | | | | | |
| 6 | 工種 | 種別 | 細別・規格 | | | | | | | | | | | | | | | | | | | | |
| 7 | | 種別 | 細別・規格 | | | | | | | | | | | | | | | | | | | | |
| 8 | 工種 | 種別 | 細別・規格 | | | | | | | | | | | | | | | | | | | | |
| 9 | 工種 | 種別 | 細別・規格 | | | | | | | | | | | | | | | | | | | | |
| 10 | | 種別 | 細別・規格 | | | | | | | | | | | | | | | | | | | | |
| 11 | 工種 | 種別 | 細別・規格 | | | | | | | | | | | | | | | | | | | | |
| 12 | | 種別 | 細別・規格 | | | | | | | | | | | | | | | | | | | | |
| 13 | 工種 | 種別 | 細別・規格 | | | | | | | | | | | | | | | | | | | | |
| 14 | 工種 | 種別 | 細別・規格 | | | | | | | | | | | | | | | | | | | | |

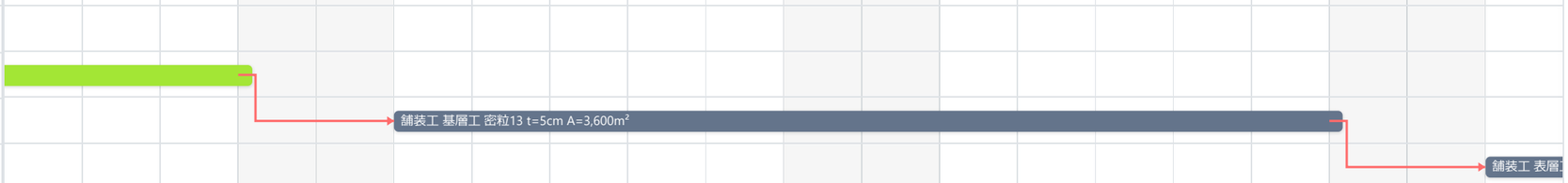


**備考欄**

【施工上の留意事項】
・工事区間の通行確保を最優先とする
・雨天時は土工作業を中止すること
・安全管理責任者を常駐させること

**工事名: 令和7年度 一般県道○○線 道路改良工事**

**事業者名: 株式会社○○建設**

**全体工期: 2026-04-01 〜 2026-09-30**

| 現場代理人 | 監理技術者 |
|---|---|
| | |

| No. | 工種 | 種別 | 細別・規格 ▸ | 9/8 | 9/9 | 9/10 | 9/11 | 9/12 | 9/13 | 9/14 | 9/15 | 9/16 | 9/17 | 9/18 | 9/19 | 9/20 | 9/21 | 9/22 | 9/23 | 9/24 | 9/25 | 9/26 | 9/27 |
|---|---|---|---|---|---|---|---|---|---|---|---|---|---|---|---|---|---|---|---|---|---|---|---|
| 1 | 工種 | 種別 | 細別・規格 | | | | | | | | | | | | | | | | | | | | |
| 2 | 工種 | 種別 | 細別・規格 | | | | | | | | | | | | | | | | | | | | |
| 3 | | 種別 | 細別・規格 | | | | | | | | | | | | | | | | | | | | |
| 4 | 工種 | 種別 | 細別・規格 | | | | | | | | | | | | | | | | | | | | |
| 5 | | 種別 | 細別・規格 | | | | | | | | | | | | | | | | | | | | |
| 6 | 工種 | 種別 | 細別・規格 | | | | | | | | | | | | | | | | | | | | |
| 7 | | 種別 | 細別・規格 | | | | | | | | | | | | | | | | | | | | |
| 8 | 工種 | 種別 | 細別・規格 | | | | | | | | | | | | | | | | | | | | |
| 9 | 工種 | 種別 | 細別・規格 | | | | | | | | | | | | | | | | | | | | |
| 10 | | 種別 | 細別・規格 | | | | | | | | | | | | | | | | | | | | |
| 11 | 工種 | 種別 | 細別・規格 | | | | | | | | | | | | | | | | | | | | |
| 12 | | 種別 | 細別・規格 | 工 密粒12.5F t=3cm A=3,600m² | | | | | | | | | | | | | | | | | | | |
| 13 | 工種 | 種別 | 細別・規格 | | | | | | | | | | | | | | 付帯工 区画線工 白線 L=720m | | | | | | |
| 14 | 工種 | 種別 | 細別・規格 | | | | | | | | | | | | | | | | | | 仮設撤去 仮設道路・防護柵撤去 | | |

**備考欄**

【施工上の留意事項】
・工事区間の通行確保を最優先とする
・雨天時は土工作業を中止すること
・安全管理責任者を常駐させること

**工事名: 令和7年度 一般県道○○線 道路改良工事**

**事業者名: 株式会社○○建設**

**全体工期: 2026-04-01 〜 2026-09-30**

| 現場代理人 | 監理技術者 |
|---|---|
| | |

| No. | 工種 | 種別 | 細別・規格 ▸ | 9/28 | 9/29 | 9/30 | 10/1 |
|---|---|---|---|---|---|---|---|
| 1 | 工種 | 種別 | 細別・規格 | | | | |
| 2 | 工種 | 種別 | 細別・規格 | | | | |
| 3 | | 種別 | 細別・規格 | | | | |
| 4 | 工種 | 種別 | 細別・規格 | | | | |
| 5 | | 種別 | 細別・規格 | | | | |
| 6 | 工種 | 種別 | 細別・規格 | | | | |
| 7 | | 種別 | 細別・規格 | | | | |
| 8 | 工種 | 種別 | 細別・規格 | | | | |
| 9 | 工種 | 種別 | 細別・規格 | | | | |
| 10 | | 種別 | 細別・規格 | | | | |
| 11 | 工種 | 種別 | 細別・規格 | | | | |
| 12 | | 種別 | 細別・規格 | | | | |
| 13 | 工種 | 種別 | 細別・規格 | | | | |
| 14 | 工種 | 種別 | 細別・規格 | | | | |

**備考欄**

【施工上の留意事項】
・工事区間の通行確保を最優先とする
・雨天時は土工作業を中止すること
・安全管理責任者を常駐させること